

Information der Gemeinde

Vollsperrung der „Untersteiner Straße“

Ein Teilstück der „Untersteiner Straße“ wird aufgrund von Bauarbeiten von

Montag, 09.09.2019 bis Sonntag, 29.09.2019

für den Verkehr komplett GESPERRT.

Bereich der Sperrung:

Die Sperrung beginnt nördlich des Sparkassengebäudes (Untersteiner Str. 35), an der Einmündung in den Rathausparkplatz und endet nach der Einmündung in den Fußweg entlang des Lukasfeldes. (Länge ca. 35 Meter)

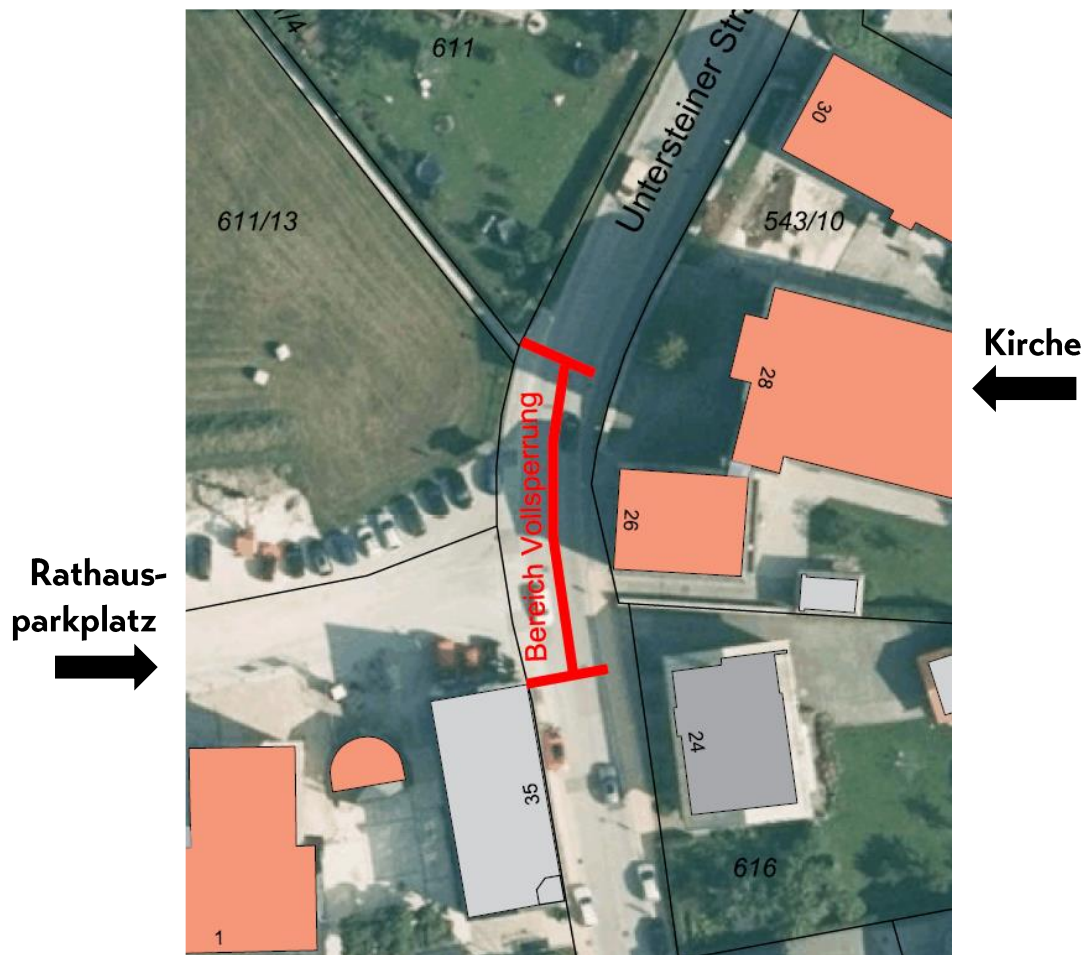

Der Rathausparkplatz ist trotz der Vollsperrung im oben genannten Zeitraum entweder über die „Untersteiner Straße“ aus Richtung Königssee, oder aus Richtung Berchtesgaden anfahrbar. Die Zufahrt in der Woche vom **09.09.2019 bis 15.09.2019** ist nur aus **Richtung Königssee** möglich. Die jeweils aktuell mögliche Zufahrt zum Rathausparkplatz wird auf der Startseite der Gemeindehomepage (www.schoenau-koenigsee.com) und der Bürger-App Schönau a. Königssee bekanntgegeben.

